

V7
ESC 1:25

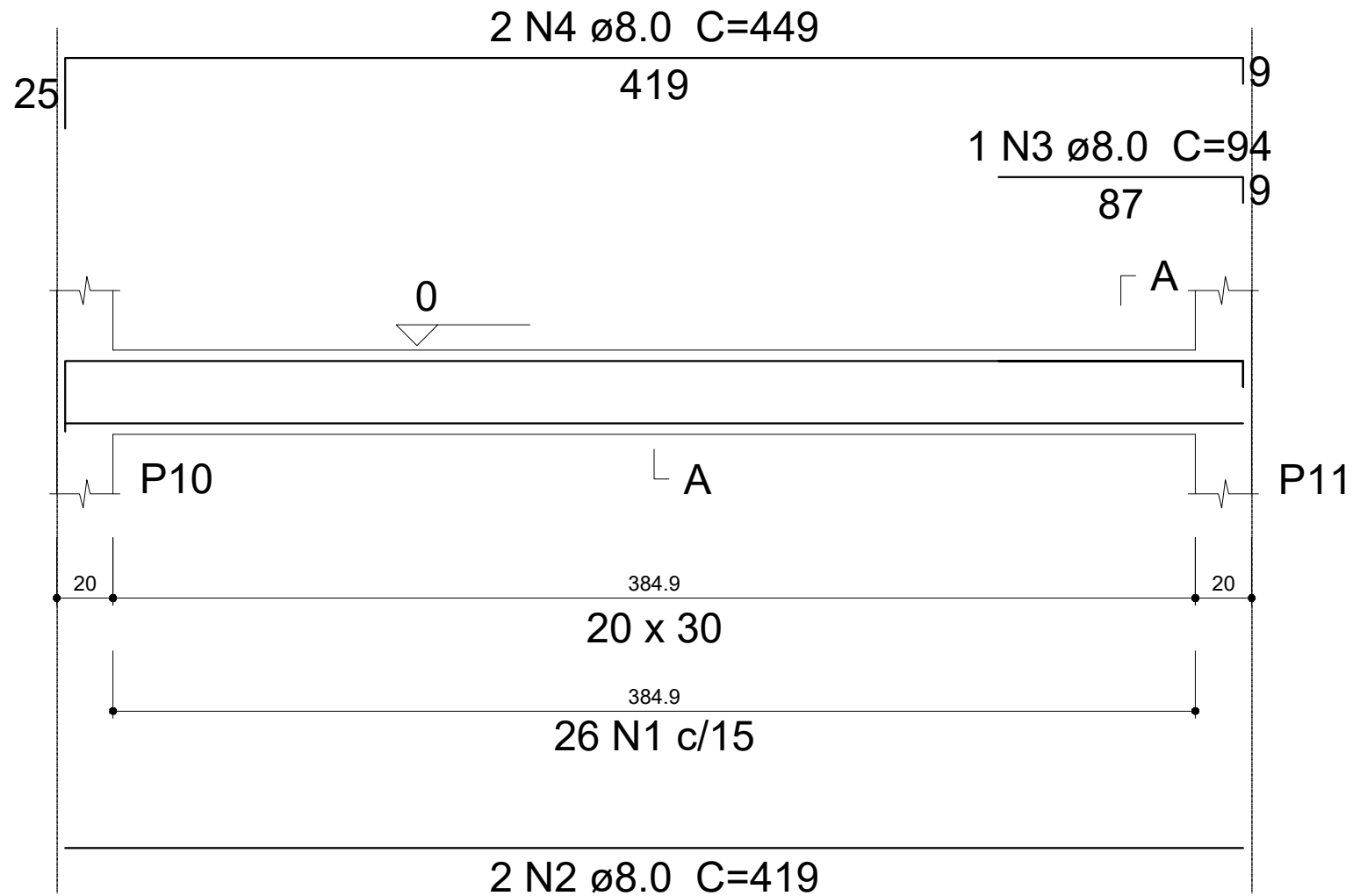

SEÇÃO A-A
ESC 1:25

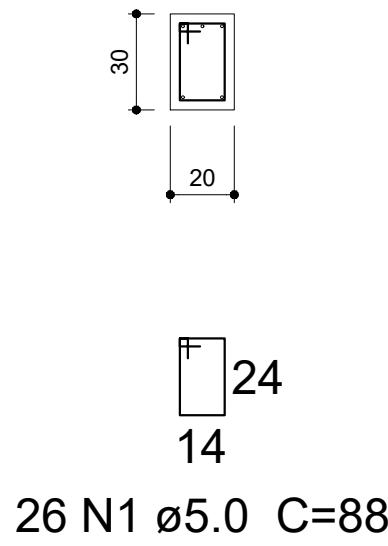

V8
ESC 1:25

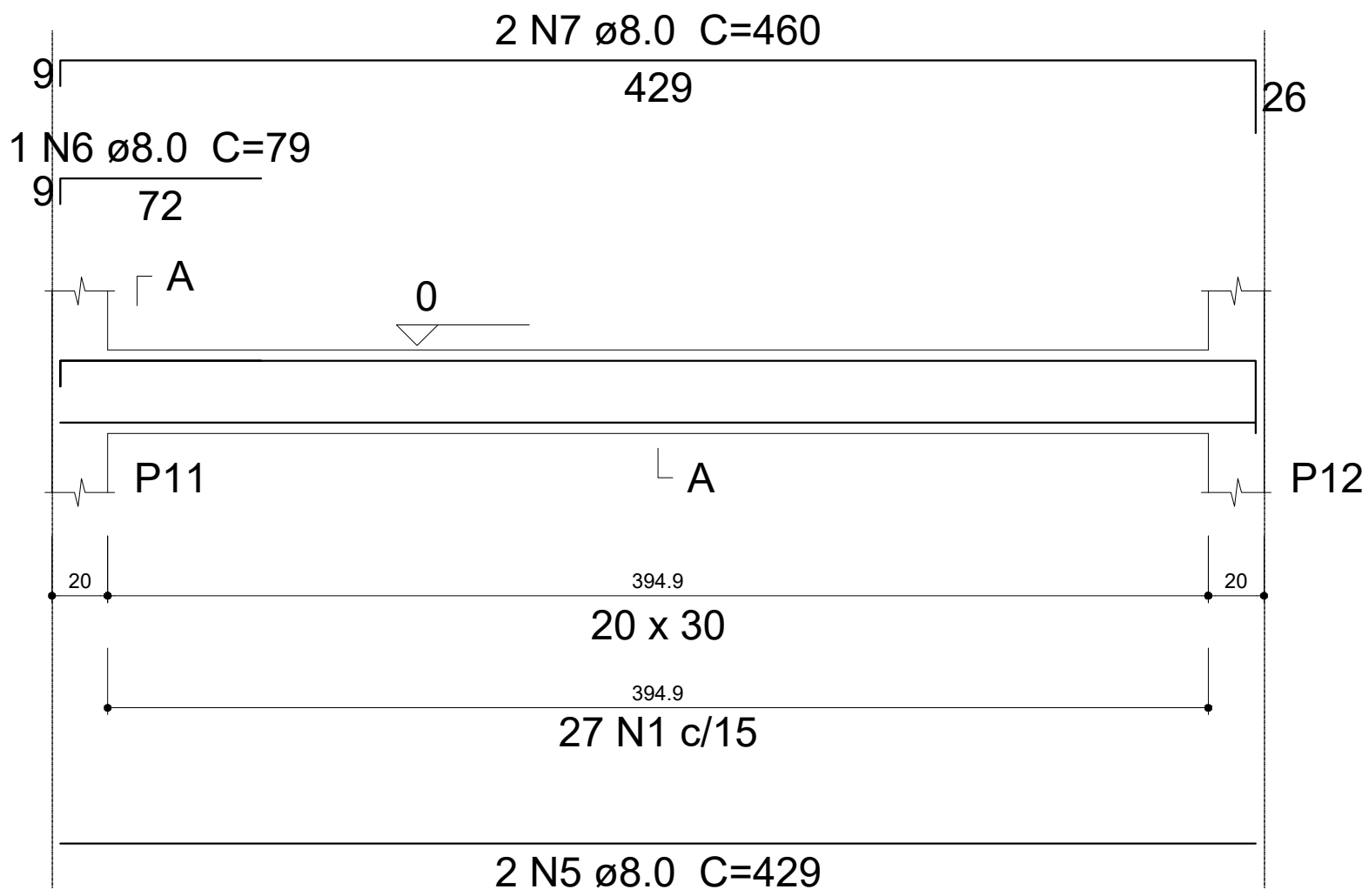

SEÇÃO A-A
ESC 1:25

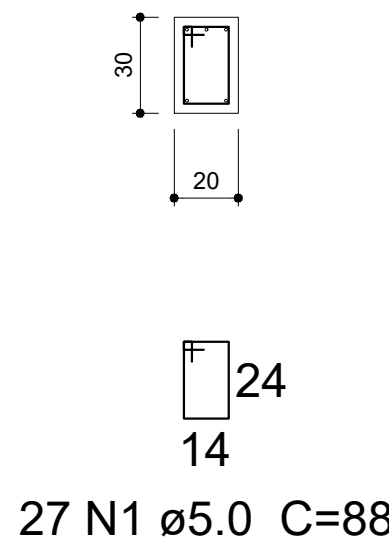

V9
ESC 1:25

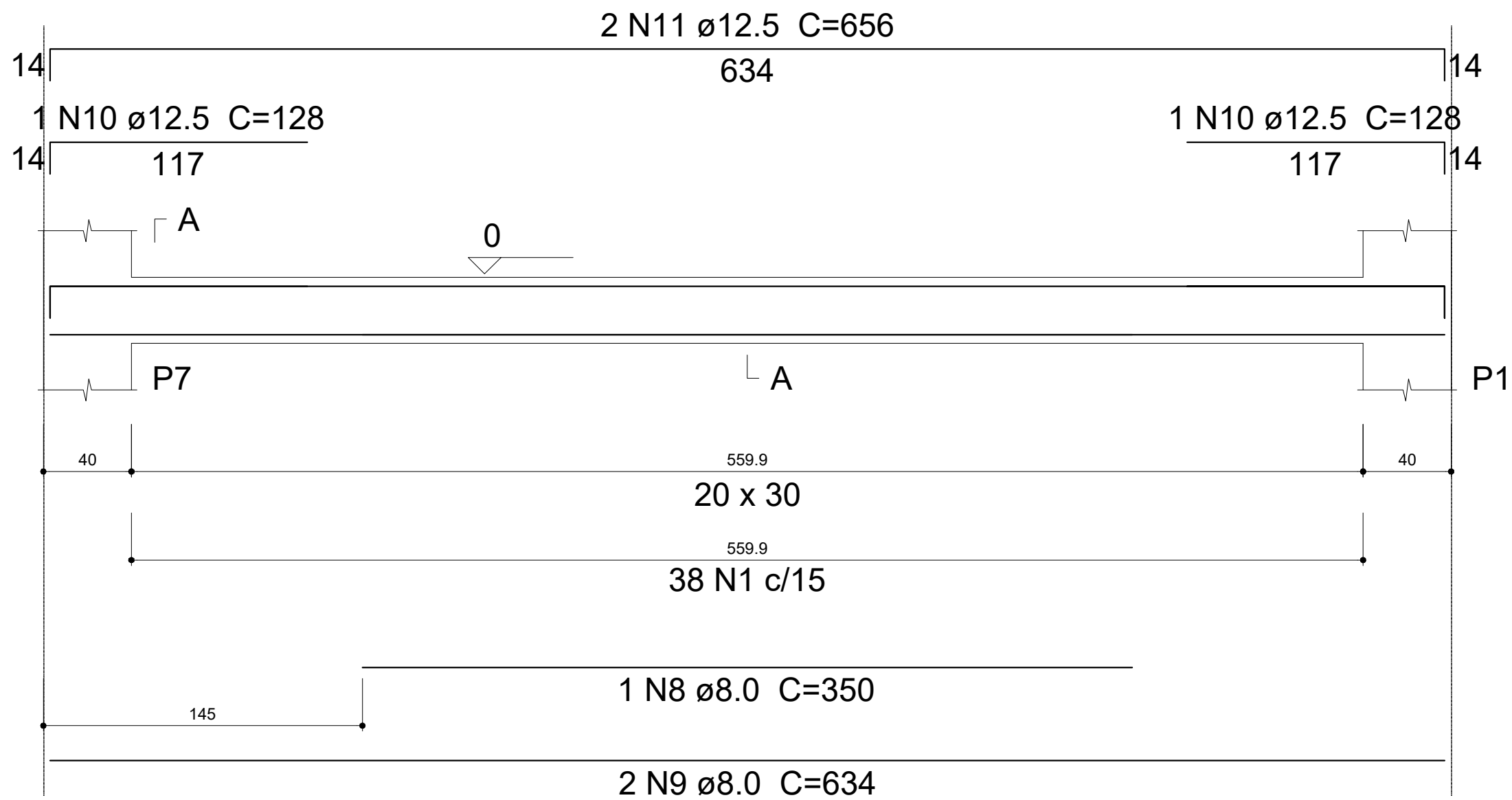

SEÇÃO A-A
ESC 1:25

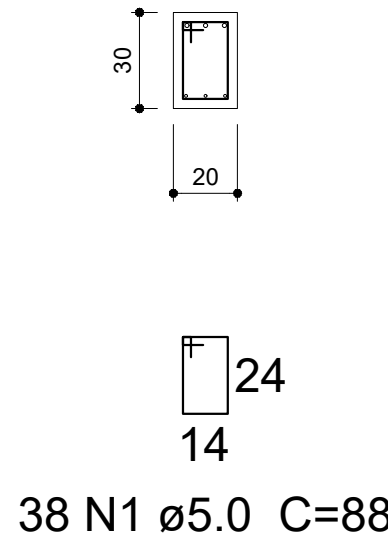

V10
ESC 1:25

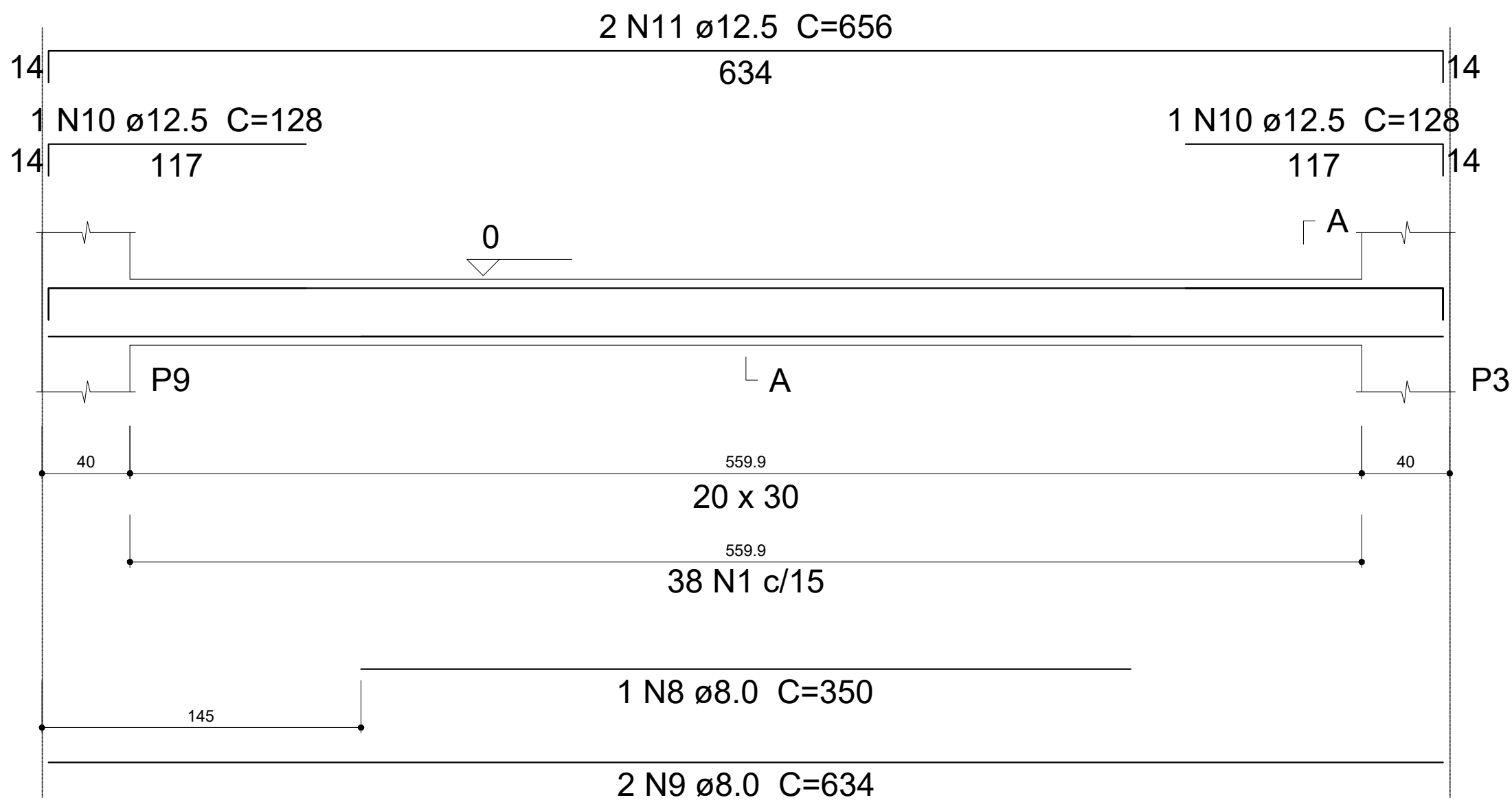

SEÇÃO A-A
ESC 1:25

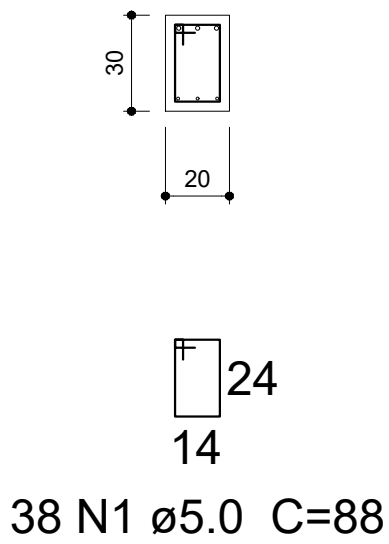

Resumo do aço

| AÇO | DIAM (mm) | C.TOTAL (m) | QUANT + 10 % (Barras) |
|-----------------|-----------|-------------|-----------------------|
| CA50 | 8.0 | 69.3 | 7 |
| CA60 | 12.5 | 31.4 | 3 |
| CA60 | 5.0 | 113.6 | 11 |
| PESO TOTAL (kg) | | | |
| CA50 | 63.3 | | |
| CA60 | 19.2 | | |

Volume de concreto (C-30) = 1.28 m³
Área de forma = 17.12 m²



PREFEITURA MUNICIPAL
CAMPOS DE JÚLIO-MT

Departamento de Engenharia

Avenida Valdir Mazutti, nº 1999, Bom Jardim - Campos de Júlio
Fone:0xx65-3387-2800

Obras:
REFORMA E AMPLIAÇÃO DA ESCOLA ESTADUAL
ANGELINA F. MASUTTI

Rua Volmir Taborda Câmara, nº 676N,
Loteamento Bom Jardim, Campos de Júlio-MT

Município de Campos de Júlio - MT
CNPJ: 01.614.516/0001-99

Conteúdo:
ELEMENTOS ESTRUTURAIS - DETALHAMENTO
VIGAS (TÉRREO)

Data:
FEVEREIRO / 2022

Escala:
INDICADAS

| DO TERRENO | ÁREA (M2) | TAXA DE OCUPAÇÃO |
|------------------------|------------|------------------|
| TERRENO | 8.000,00 | |
| PAVIMENTO TÉRREO | 2.454,53m² | |
| Cobertura de Acesso 1: | 53,30m² | |
| Block Perseguido: | 785,31m² | |
| Cobertura de Acesso 2: | 35,50m² | |
| Reflexão: | 405,73m² | |
| Quarte de Esportes: | 951,32m² | |
| Block Novo de Salas: | 192,00m² | |
| PAVIMENTO SUPERIOR | 755,91m² | |
| ÁREA TOTAL | 3.223,44m² | 40,25% |

Setor de Engenharia
Cintya Vieira Souto
Arquiteta e Urbanista CAU: A160810-0

DECLARO QUE A APROVAÇÃO DO PROJETO NÃO
IMPLICA NO RECONHECIMENTO POR PARTE DA
PREFEITURA DO DIREITO DE PROPRIEDADE DO
TÉRRENO.

Desenho:

Folha: